## ANSCHLUSS AUSSENTREPPE AN AUSSENWAND
## VERTIKALSCHNITT

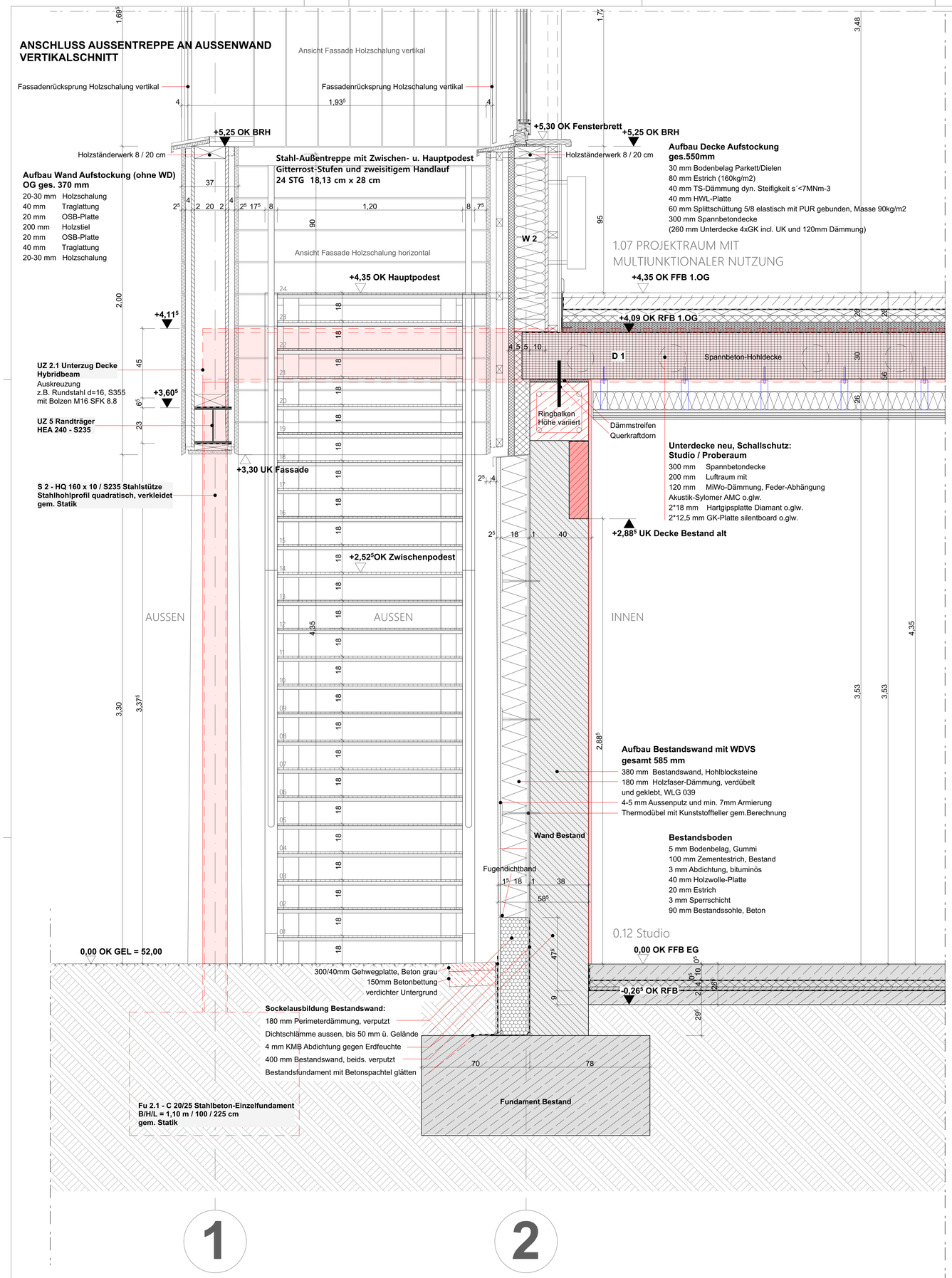


## ANSCHLUSS WAND AUFSTOCKUNG - DACH MIT ATTIKA 1.OG
## VERTIKALSCHNITT

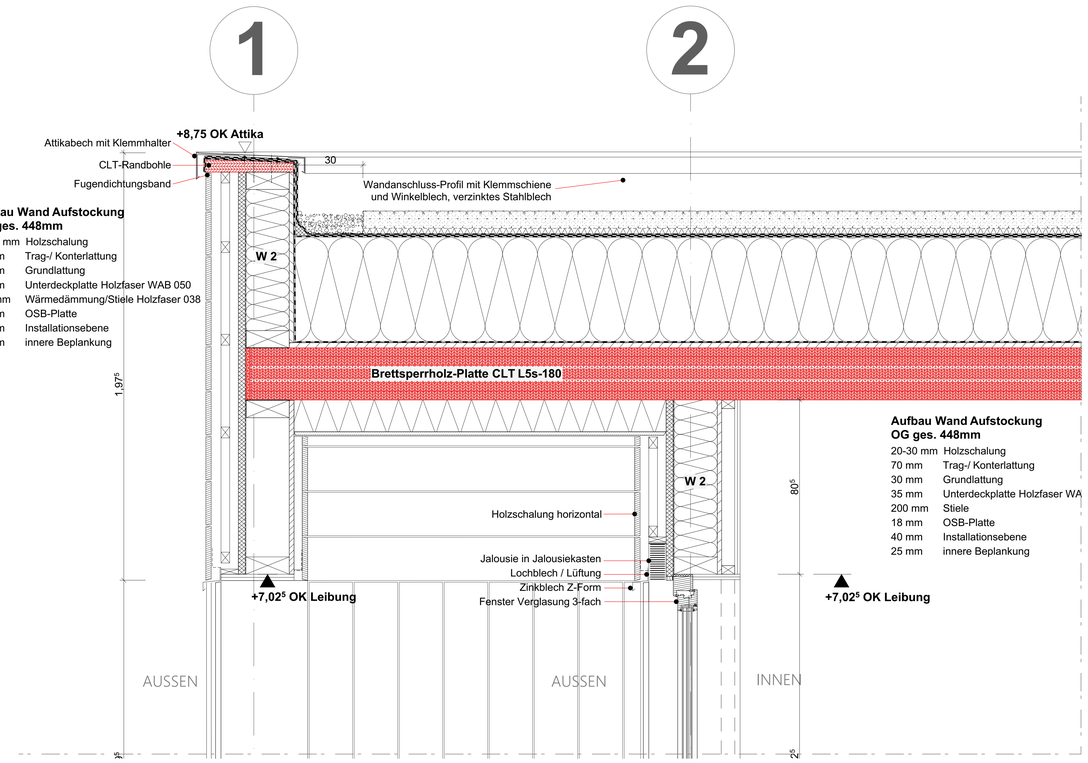


LEGENDE

| | | | | | |
|---|---|---|---|---|---|
| Bestandswand | | OKFF | Oberkante Fertigfußboden | WKB | Wandkernbohrung |
| Stahlbeton | | OKRB | Oberkante Rohfußboden | T 30 | Türposition |
| Trockenbau | | UKRB | Unterkante Rohfußboden | F 30 | Fensterposition |
| Neubau | | UK RDe | Unterkante Rohdecke | HA | Hausanschluß |
| Abbruch | | UK FDe | Unterkante Fertigdecke | FE | Fußbodenentwässerung |
| | | ü. OKFF | über Oberkante Fertigfußboden | HK | Heizkörper |
| | | UZ | Unterzug | GS | Geschirrspüler |
| ±0,00 | Fertigkote | UEZ | Überzug | StB | Stahlbeton |
| ±0,00 | | BRH | Brüsungshöhe ab OKFF | MW | Mauerwerk |
| | | VK | Vorderkante | E | Elektro |
| -0,12 | Rohkote | UK | Unterkante | H | Heizung |
| ±0,12 | | OK | Oberkante | L | Lüftung |
| | | HGB | Hartgipsbauplatte | S | Sanitär |
| | | ZGB | zementgebundene Bauplatte | RS | rauschicht |
| | | GKB | Gipskartonbauplatte | T30 | feuerhemmende Tür |
| | Oberkante | RK | Rollladenkasten | T30-B | feuerhemmende Tür Bestand |
| | Unterkante | WD | Wanddurchbruch | F30 | feuerhemmende Bauteile (fh) |
| | | DD | Deckendurchbruch | F60 (hfh) | hochfeuerhemmende Bauteile |
| | Tür Bestand | KB | Kernbohrung | | |
| | | | Schlitz | F90 | feuerbeständige Bauteile (fb) |
| | Tür neu | BS | Bodenschlitz | | |
| | | WS | Wandschlitz | | |
| | | BD | Bodendurchbruch | | |

| INDEX | DATUM | ÄNDERUNGEN | BEARB. |
|---|---|---|---|

Alle Maße sind vor Ort und Baubeginn zu prüfen! Alle Höhenordinaten beziehen sich auf OKFFB.
Die Werk- und Detailplanung gilt nur in Verbindung mit der geprüften Statik und der haustechnischen Planung!
Gesonderte Werkstatt-Detailzeichnungen der ausführenden Firmen und der Projektanten für die Haustechnik müssen vor der Ausführung vom Architekten geprüft und freigegeben werden!
Nicht angegebene Materialien und Baustoffe gemäß Ausschreibung und Statik!
Hinweise auf andere Blätter und Details sind bei der Ausführung vorrangig zu beachten!

BAUVORHABEN
JFE Klinke: „on top! Die Jugendfreizeiteinrichtung wächst über sich hinaus“
Aufstockung und Modernisierung

BAUHERR
Bezirksamt Marzahn-Hellersdorf von Berlin
Abt. SchulSportWeiKultFM
SE Facility Management
FB Baumanagement

Premnitzer Str. 11-13
12591 Berlin

FREIGABE: FREIGABE

**Vorabzug, nicht für die Ausführung freigegeben. Nur für Ausschreibung.**

PLAN
Fassadenschnitt an Außentreppe
Ausführungsplanung

| | | | |
|---|---|---|---|
| Bearbeiter: jh/su | Dateiname: JFE-Klinke_Details_AP.pln | Maßstab | 1/50 |
| Datum: 20.03.2025 | Blattnummer: 0 | Blattgröße | 1189mm * 841mm |

INDEX | PLANNUMMER DF-1.7